Dactylorhiza majalis subsp. *majalis*
Breitblättrige Fingerwurz [1]

Beschreibung

Sprossachse mittelhoch, graugrün, gerieft und hohl, unterhalb des Blütenstands zuweilen mehr oder weniger intensiv …

Verwechslungsmöglichkeit

Ungefleckte! Einzelexemplare könnten mit *Dactylorhiza incarnata* verwechselt werden …

Vorkommen insgesamt

Lahn-Dill-Bergland (106 RF, 6,9 %), Nördlicher Sandsteinspessart (76 RF, 4,9 %), Schlüchterner Becken (51 RF, 3,3 %), …

Vorkommen aktuell

Nördlicher Sandsteinspessart (40 RF, 2,6 %), Lahn-Dill-Bergland (38 RF, 2,5 %), Schlüchterner Becken …

Bestandssituation

Mit einer Rasterfrequenz von 1538 war sie im Gebiet die häufigste Orchideenart …

Häufig genannte Habitate

Feucht-, Nass- und Sumpfwiesen sowie Quellfluren.

[1] früher gewöhnlich als Knabenkraut bezeichnet

Abb. 1: *Dactylorhiza majalis*, Infloreszenzen, Gersfeld, Wasserkuppe, Südhang, 27.05.2007 [bt]

Abb. 2: *Dactylorhiza majalis*, Habitat, Dauernheim, Nachtweide i. d. Nidda-Aue, 03.06.2010 [bt]

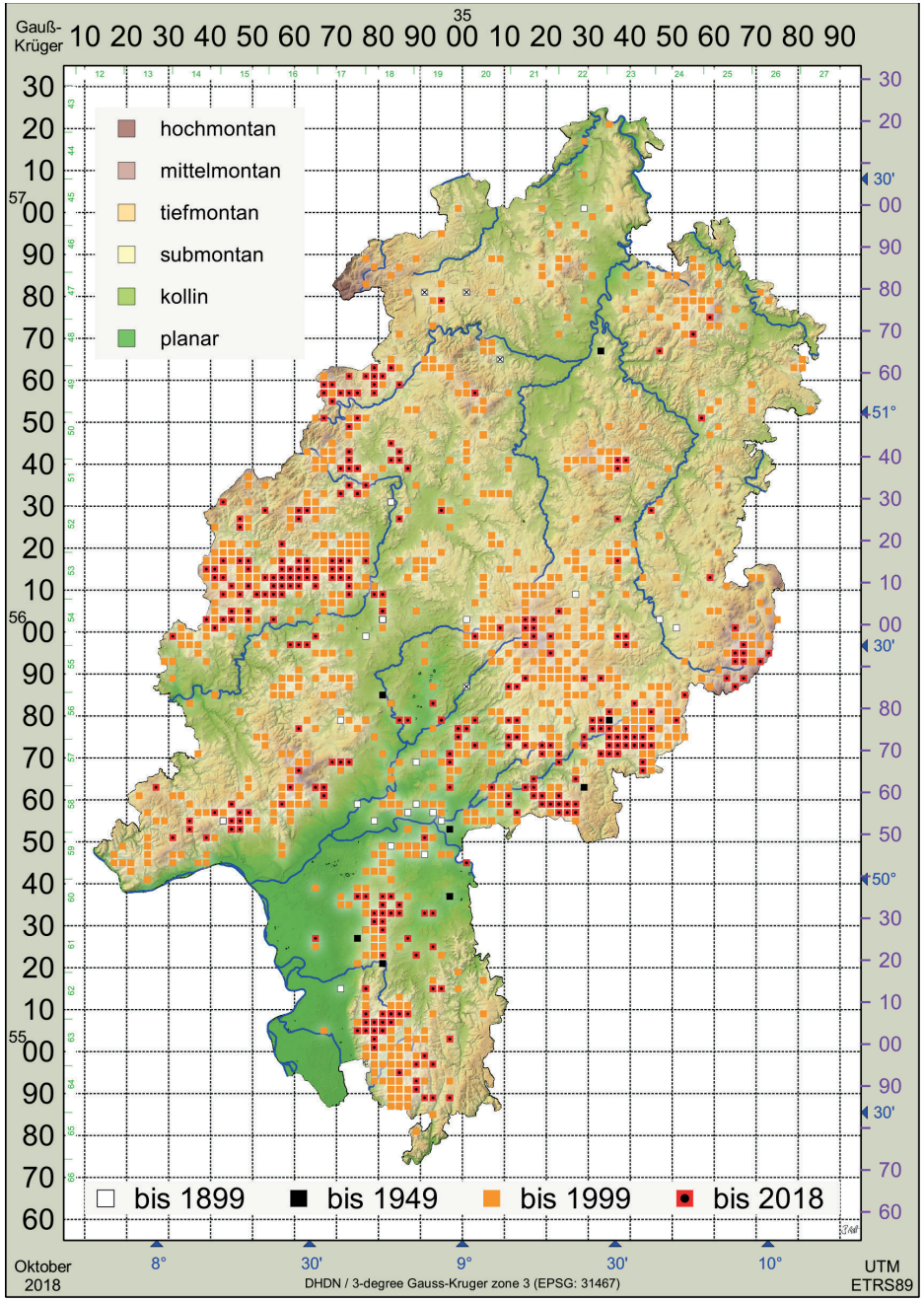

Vkt. 01: *Dactylorhiza majalis*

Rasterfrequenzen: 37 (4), 21 (0), 991 (0), 295 (0); rel. Häufigkeiten (Σ_{RF}): 2,7 %, 1,5 %, 73,7 %, 21,9 %

Gefährdungskategorien RL-HE 2019: | HE 3 | NW 3 | NO 3 | SW 3 | SO 3 |